

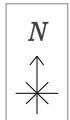

- Ba : Balzan
- Bi : Birgu
- Bk : Birkirkara
- Co : Cospicua
- Fg : Fgura
- Fl : Floriana
- Fo : Fontana
- Gh : Gharghur
- Gj : Ghajnsielem
- Gr : Ghasri
- Gu : Gudja
- Gx : Ghaxaq
- Gz : Gżira
- Ha : Hamrun
- Im : Imtarfa
- Ka : Kalkara
- Ki : Kirkop
- Ma : Marsa
- Md : Mdina
- Mk : Marsaskala
- Ms : Msida
- Pa : Paola
- Pe : Pembroke
- Pi : Pietà
- SG : San Ġwann
- Se : Senglea
- SJ : Saint Julian's
- SL : Santa Luċija
- SLa : Saint Lawrence
- Sm : Sliema
- SV : Santa Venera
- Ta : Ta' Xbiex
- Tr : Tarxien
- Va : Valletta
- Vi : Victoria
- Xg : Xgħajra

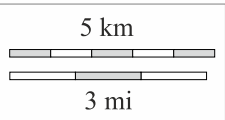

○→■ Mercator